

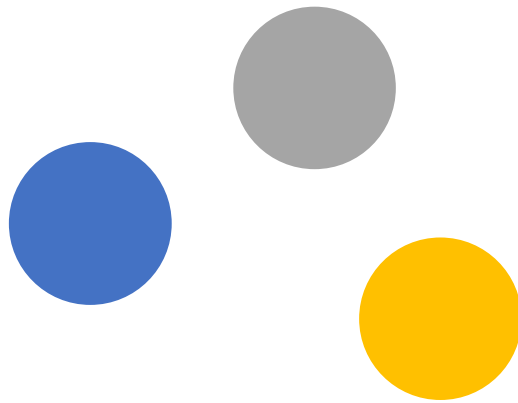

LINDER

Since 1951



Checkliste Stretchwickler

Die LINDER GmbH ist seit über 70 Jahren der One-Stop-Shop für Umreifungslösungen: Umreifungsbänder aus PET, PP, gewebte Umreifungsbänder, Lashbänder, HotMelt, Fadenstrukturband und Kompositband – alles aus einer Hand.

Darüber hinaus bietet LINDER Umreifungsgeräte, Umreifungsmaschinen und Umreifungszubehör für die Komplettlösung.



LINDER

Since 1951

Checkliste Stretchwickler

Kontakt Daten

Datum:

Firma

Herr/Frau

Kundennummer

Telefon

E-Mail

Kauf geplant für
(Datum)

Ggf. Angebotsnummer

Wickler Typ

- | | |
|---|---|
| <input type="checkbox"/> Arm-Wickler | Sehr instabile oder sehr große Packstücke |
| <input type="checkbox"/> Drehteller-Wickler | Recht stabile (drehbare) Packstücke |
| <input type="checkbox"/> Wickel-Roboter | Wechselnde Einsatzorte und wenig Paletten |
| <input type="checkbox"/> Tunnel-Stretchmaschine | Vertikale Wicklung |

Palettenmaße

- | | |
|---|--|
| <input type="checkbox"/> Düsseldorfer Palette | <input type="checkbox"/> Chemiepalette CP1 |
| <input type="checkbox"/> Europalette | <input type="checkbox"/> Chemiepalette CP2 |
| <input type="checkbox"/> Sondergröße: | <input type="checkbox"/> Chemiepalette CP3 |

_____ x _____ mm



LINDER

Since 1951

Checkliste Stretchwickler

Menge der Paletten

<20 Paletten

20-40 Paletten

40-50 Paletten

50-80 Paletten

>80 Paletten

Maximales Gewicht der Palette: _____ kg

Kleinste Palettenhöhe: _____ mm

Maximale Palettenhöhe: _____ mm

Umgebungstemperatur: _____ °C

Gewicht der einzelnen Pakete _____ kg

Bestückung des Wicklers

(Bitte alle Optionen, die für Sie gelten, ankreuzen)

Mit dem Gabelstapler

Mit dem Hubwagen (Rampe)

Mit der elektrischen Ameise

Mit dem Hubwagen
(Hufeisenform/Aussparung/
Transpalett)

Einlassrahmen ebenerdig



LINDER

Since 1951

Checkliste Stretchwickler

Sind schwarze Folien im Einsatz oder handelt es sich um schwarze Packstücke?

Ja

Nein

Sind besondere Folien im Einsatz?

(z.B. Lochfolien, Power-Stretch-Folien etc.)

Bitte beschreiben Sie kurz Ihre Anwendung/Produkte:
